

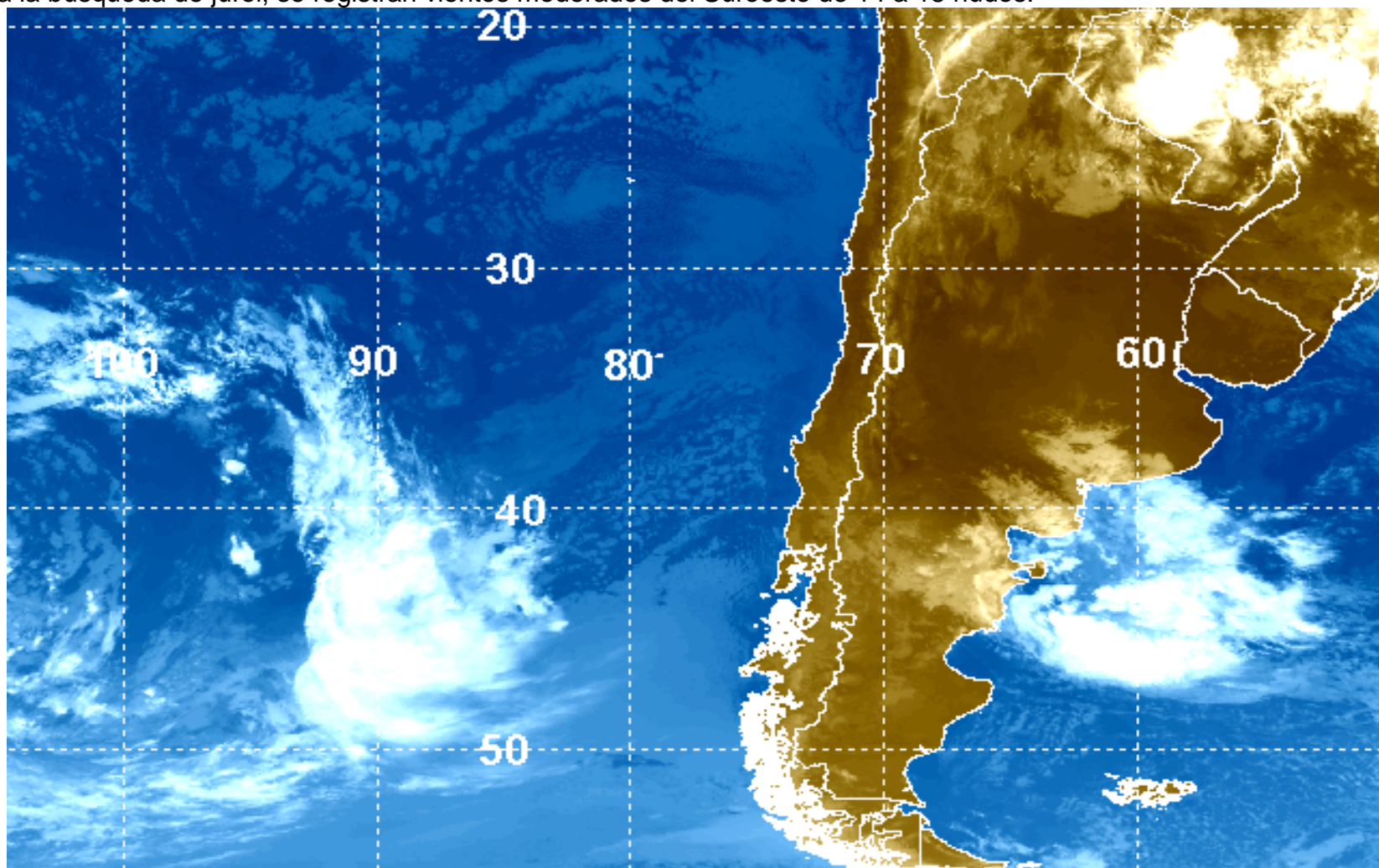

### **IMAGEN SATELITE METEOROLOGICO GOES – 14 11:45 UTC (Banda Infrarroja)**

La imagen meteorológica indica que la región Centro-sur de Chile, se mantiene bajo predominio anticiclónico. En el área en la cual se desarrolla la búsqueda de jurel, se registran vientos moderados del Suroeste de 14 a 18 nudos.





### CARTA SINOPTICA PRONOSTICADA PARA 48 HORAS (FECHA PRONÓSTICO: 24 DE FEBRERO DE 2012)

La carta sinóptica pronosticada indica que la región Centro-Sur de nuestro país se encontrará bajo predominio anticiclónico debilitado por la aproximación de un sistema frontal. En los sectores donde se desarrolla la búsqueda de jurel, se registrarán vientos moderados del Noroeste de 15 a 20 nudos.

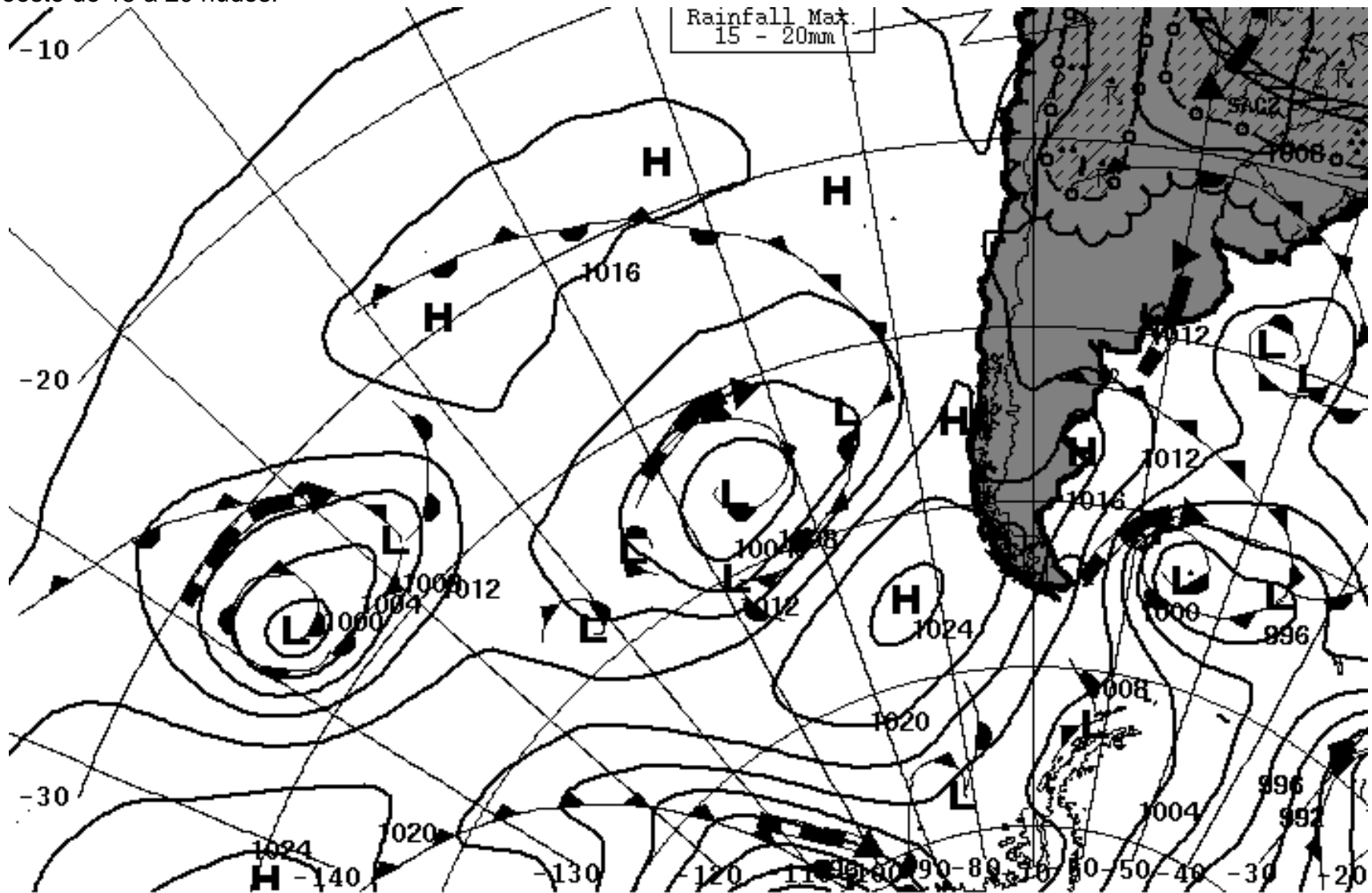



### CARTAS DE VIENTO PRONOSTICADAS

FECHA PRONOSTICO: 22/02/2012 HORA LOCAL: 15:00 HRS

130 120 110 100 90 80

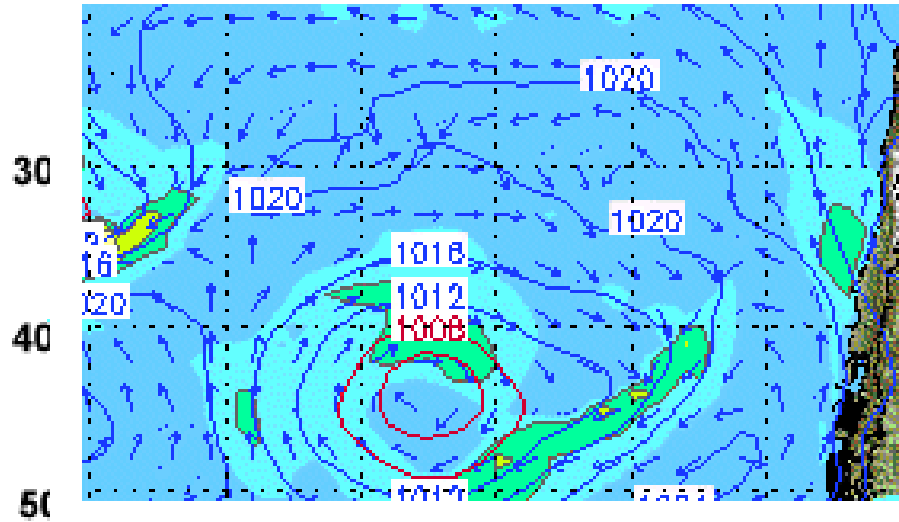

FECHA PRONOSTICO: 23/02/2012 HORA LOCAL: 15:00 HRS

130 120 110 100 90 80

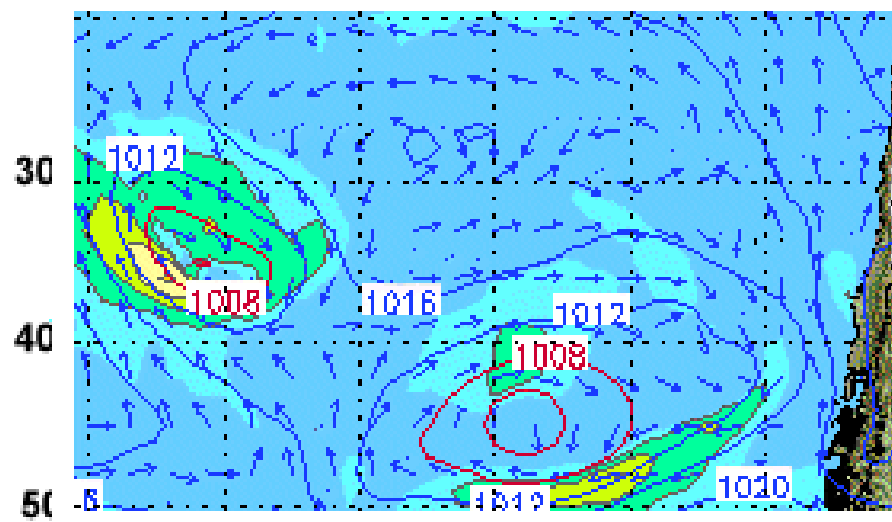

GFS Surface Winds 15 kts+ and Surface Pressure (mbs)





**CARTA ALTURA DE OLAS PRONOSTICADA (FECHA PRONOSTICO 23 FEBRERO DE 2012)**

